

12 CAFÉ/RESTAURANT DORPSZICHT

In de sfeer van warmte en gastvrijheid bieden wij u tal van mogelijkheden. Wij verzorgen graag uw bruiloft, receptie, verjaardag, diner of buffet. Op ons terras met fraai uitzicht is het natuurlijk ook mogelijk om een kop koffie of een ander drankje te nuttigen. Kijkt u ook eens op onze menukaart voor een lekkere lunch of diner.

**Dorpsstraat 10, 8167 NL Oene, tel. 0578-641213
www.dorpszichtoene.nl**

13 DE OENER KERK

In het midden van het dorp staat het prachtige kerkje. De kerk bevat een keur aan muur- en gewelofschilderingen. De eerste beschrijvingen van de kerk dateren al van voor 1176. Het orgel van de kerk dateert uit 1766 en is met die van Hattem en Nijkerk te rekenen tot de oudste van de Veluwe.

**Koster: W.Junte, Dorpsstraat 3, 8167 NK Oene,
tel. 0578-641435. Email: koster@kerkoene.nl**

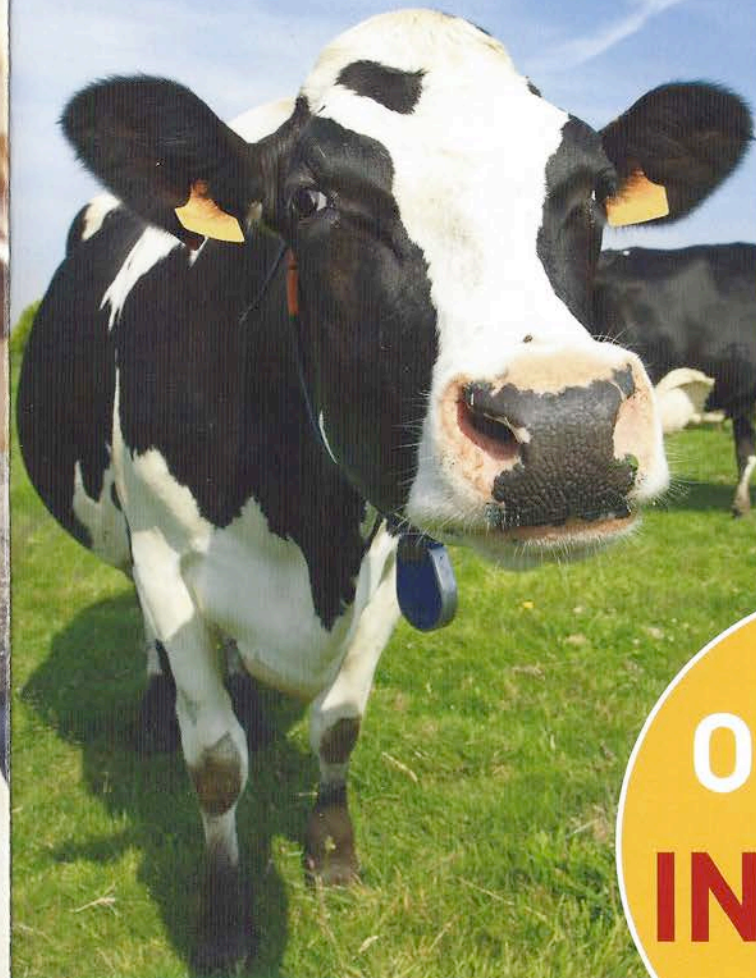
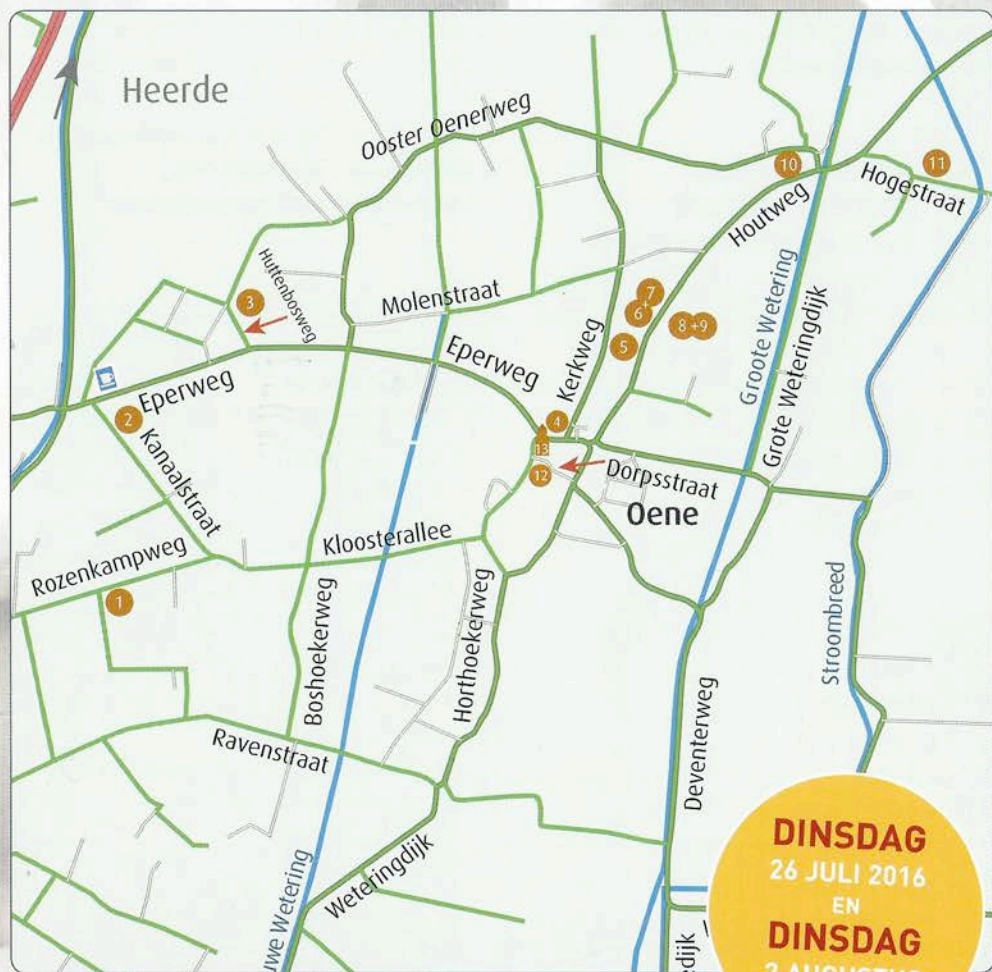

**DINSDAG
26 JULI 2016**

EN

**DINSDAG
2 AUGUSTUS
2016**

**OP PAD
IN OENE**

Diverse activiteiten bij de deelnemende bedrijven

De deelnemers aan de "Op pad in Oene" dagen kunt u zowel op de fiets als met de auto bezoeken. De deelnemers zijn op beide dinsdagen (26 juli en 2 augustus) open vanaf 10.00 uur tot 17.00 uur (de kerk vanaf 11.00 uur). De hele dag is er wat te doen bij café/restaurant Dorpszicht, waar u ook terecht kunt voor een hapje en een drankje, het terras is de gehele dag open. Het worden weer twee gezellige dagen in en om Oene.

U bent van harte welkom!

1 AARDBEIENTUIN GERRIT EN TRIJNIE BRONSINK



Tijdens de Op Pad In Oene dagen kunt u een kijkje nemen bij onze (h)eerlijkste aardbeien. Gratis is het proeven van onze streek producten, en natuurlijk onze vers geplukte aardbeien. Ook zullen er diverse standhouders zijn met ieder zijn product.

Kinderen kunnen zich ook vermaken, en er is gratis ranja. Op ons gezellige terras kunt u b.v. een kopje koffie drinken of een coupe ijs met verse aardbeien nuttigen.

Rozenkampweg 18, 8167 LP Oene, tel. 0578-641700
www.aardbeientuin.nl

2 HOEFSMEDERIJ BRONKHORST

Aan de Kanaalstraat 5 treft u Hoefsmederij Bronkhorst. U kunt hier getuige zijn van een ruim 2 eeuwenoud ambacht in een modern jasje. De gehele dag zullen er hoefbeslag demonstraties/presentaties gegeven worden waarbij u o.a. de geur van schroeiende paardenhoeven kunt opsnuiven. (I.v.m. de evt. aanwezigheid van paarden wordt u verzocht de werkplaats rustig te betreden).

Kanaalstraat 5, 8167 LL Oene.
E-mail: g.bronkhorst@uu.nl

3 J&J GLAS-KUNST

In het glasatelier van Jan Sickmann en Jan Warnaar kunt u zien hoe glas samengesmolten kan worden tot eigentijdse kunstobjecten. Tegen een kleine vergoeding kunt u op deze dagen zelf proberen een kleine mozaïektegel te maken. Tevens kunt u onze tuin bekijken, waar ook glasobjecten te bewonderen zijn.

Huttenbosweg 3, 8167 LB Oene tel. 0578-641229.
www.janwarnaar.com / www.jansickmann.nl



4 SARI

U bent van harte welkom bij Sari, Fair Fashion. U vindt er een rijkdom aan kleuren en motieven in de unieke collectie stoffen en kleding gemaakt door vaardige ambachtslieden in o.a. India, Nepal en Bangladesh. Uitgangspunt voor Sari is dat de opbrengst voor de producenten leidt tot ontwikkeling van hun omgeving. De collectie is aangevuld met basiskleding van biologisch verbouwde katoen.

Keizerstraat 5, 8167 NE Oene, tel. 0578-641692
www.sari-fairfashion.nl

5 WIJNGAARD DE DRUIVERIJ

Reeds vele wijngaardeniers vervaardigen in ons wisselende klimaat bijzondere wijnen. Één van deze wijngaardeniers is Adriaan van Zetten. Sinds 2006 maakt hij wijnen (rood, wit en rosé). Sinds 2015 staan in Oene ruim 500 wijnstokken en op een tweede perceel 1600 wijnstokken. Er wordt uitleg gegeven over de wijnproductie in Nederland, de historie van de wijngaard en over het maken van wijn. Er is gelegenheid om door de wijngaard te wandelen en wijn te proeven.

Kerkweg 34, 8167 PG Oene, tel. 0578-641748
www.dedruiverij.nl

6 KORENMOLEN WERKLUST

De molen is in 1858 gebouwd als koren- en pelmolen. Het is een achtkantige stellingmolen met stenen voet en rietgedekte romp en kap. Iedere zaterdag draait de molen en is die dag ook voor het publiek toegankelijk. In de molenwinkel wordt bloem, volkorenmeel en broodmix verkocht. Topproducten zijn de pannenkoekmix (leveren we o.a. aan Ossenstal Epe) en eenvoudige zelf te bakken kruidkoekmix.

Houtweg 41, 8167 PJ Oene, tel. 06-15050741
Email: korenmolenwerklust@gmail.com

7 DE SCHOOF OENE

Bij de Schoof Oene loopt u door onze nagevoeg biologische zelfplukgroentetuinen, de permacultuur van fruit en onze biologisch gehouden kippen (tot 10 rassen). Onderweg kunt u de uitleg bij de borden lezen, voor de kinderen is er een educatieve puzzel. De Schoof Oene is een onderdeel van Stichting Buurderij Oene. Wij werken met en begeleiden mensen die een afstand tot de arbeidsmarkt hebben. De Stichting Buurderij Oene is een social Enterprise, ontvangt geen subsidies en wordt gefinancierd door de opbrengst van de activiteiten en de dier, tuin, agrowinkel.

Houtweg 41, 8167 PJ Oene, tel. 0578-641868,
email: winkel@deschoofoene.nl

8 DE WITTE PIMPERNEL CREATIE EN DECORATIE

De Witte Pimpernel treft u aan achter een IJsselhoeve, type T-Boerderij. Quilt en handwerk/hobby winkel, cursussen en workshops, exposities en lezingen. Tijdens de "Op Pad in Oene" dagen tevens demonstratie van ambacht(en) en een creatieve markt.

Houtweg 40 (tegenover Korenmolen Werklust), 8167 PL Oene, tel. 0578-641070
www.wittepimpernel.nl

9 CULTUUR HISTORISCH MUSEUM OENE

Het museum is sinds 17 oktober 2015 gevestigd aan de Houtweg 40, achter de IJsselboerderij, bij Atelier De Witte Pimpernel. Het museum geeft de cultuurhistorie van Oene en haar directe omgeving weer. Heeft u interesse, wilt u meer weten over de historie van Oene, breng dan een bezoek aan het museum. Momenteel is er een expositie van merklappen en borduurwerken. Deze dagen

zijn er vrijwilligers aanwezig om u te ontvangen. U bent van harte welkom.

Houtweg 40 (tegenover Korenmolen Werklust)
tel. 0578-641070, Tel. 0578-641851
www.museumoene.nl

10 GALERIE 'T KOETSHUYS

Gert Koetsier is docent tekenen en schilderen bij de school voor realistische schilderkunst in Deventer, Art Partout. In zijn galerie op de hoek Houtweg/Ooster Oenerweg kunt u zijn eigen olieverf schilderijen bezichtigen. De onderwerpen zijn voornamelijk stillevens en vogels, maar Gert staat ook open voor andere teken of schilder opdrachten. Tijdens de Op pad dagen zal Gert aan een olieverfschilderij werken en uw vragen graag beantwoorden.

Ooster Oenerweg 36, 8167PD Oene,
tel. 0578-642800, www.gertkoetsier.com

11 DE BOERDERIJ OENE

Op De Boerderij werken mensen met een beperking. Zo worden er verschillende dieren verzorgd en verkopen we vrije-uitloop eieren, onbespoten groenten uit eigen moestuin en hardhout. Daarnaast maken wij steigerhouten meubelen, is er een theeschenkerij, een streekwinkel en kunnen mensen overnachten in één van onze droomvakantiehuysjes. De Boerderij is open voor bezoekers van maandag t/m vrijdag van 9.30-12.00 en van 13.30-16.00 uur.

Hogestraat 5, 8167 PS Oene,
tel. 0578-641011 www.de-passerel.nl

